報道関係者各位

2012 年 7 月 23 日

因幡電機産業株式会社

業界初！テンキーでらくらく文字入力
テンキー搭載 iPhone用モバイルバッテリー「iTwins(アイ ツインズ)」発売

電設資材や産業機器の卸販売を行う、因幡電機産業株式会社 （本社：大阪市西区、社長：守谷承弘）は、業界初となるテンキーを搭載したiPhone用モバイルバッテリー「iTwins（アイ ツインズ）」を2012年8月上旬より発売いたします。

「電池の持ちが悪い」「メールが打ちにくい」“スマートフォンの2大不満”を同時に解消！

スマートフォンの普及とともに、外出先でも手軽に充電できるモバイルバッテリーの需要が高まっています。とはいえ、スマートフォンの世帯普及率は3割（2011年末、総務省調査）で、従来型の携帯電話を使っている人もまだ多いのが現状です。この度、因幡電機産業では、**従来型の携帯電話を使い慣れたスマートフォン初心者をターゲット**に、従来型のテンキーで文字入力できる機能を付加したiPhone用モバイルバッテリーを開発。家電量販店やインターネットショップなどを通じて全国で販売してまいります。

【 iPhone用モバイルバッテリー「iTwins」の特長 】

1. 充電機能

1590mAhのリチウムポリマー充電池を採用。
バッテリー切れの心配を解消し、繰り返し使えて安全かつ経済的。

2. 文字入力機能

Bluetoothによる無線接続。
従来型の携帯電話と同じ感覚で、テンキーや十字キーにより快適な文字入力が可能。
絵文字をすぐに呼び出せる絵文字ボタンも搭載。

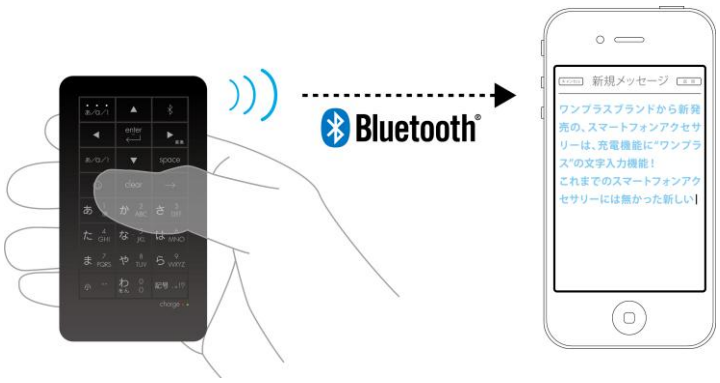

≪プレスリリースに関するお問い合わせ先≫

因幡電機 で検索

因幡電機産業株式会社　経営企画室：犬伏
〒550-0012 大阪市西区立売堀四丁目 11 番 14 号　E-mail：pr@inaba.co.jp
Tel：06-4391-1835 ／Fax：06-4391-1806 （受付時間：平日 9:00 ～ 17:00）

≪お客さまからのお問い合わせ先≫　http://www.oneplus-web.com/
電工事業部 担当：眞銅（しんどう）　Tel：06-4391-1713　E-mail：oneplus@gr-inaba.com

《参考資料》

■iPhone用モバイルバッテリー「iTwins」の主な仕様

品番	OP-STC01-BK/OP-STC01-WH
対応機種	iPhone4S/ iPhone4 / iPhone3GS / iPod touch 4th/ iPod touch 3rd/iPad/ iPad2
接続方法	Bluetooth 3.0 Class2
プロファイル	HID（Human Interface Device）
電波周波数	2.4GHz 帯
電波到達距離	最大約 10m
キー数	23 キー（テンキー配列）
電源	内蔵リチウムイオンポリマー充電池
電池容量	1,590mAh
充電時間	最大約 4 時間
入力端子	蓄電用 USB 端子（Micro-B）
出力端子	給電用 USB 端子
連続動作時間	最大約 200 時間
本体寸法	幅 53×高さ 95×厚さ 12mm
質量	約 70g
保管温度	-10℃～45℃
動作温度	0℃～45℃
付属品	充電専用 USB ケーブル 50cm
価格	オープン価格

■製品パッケージ

カラー：ブラック（左）
ホワイト（右）

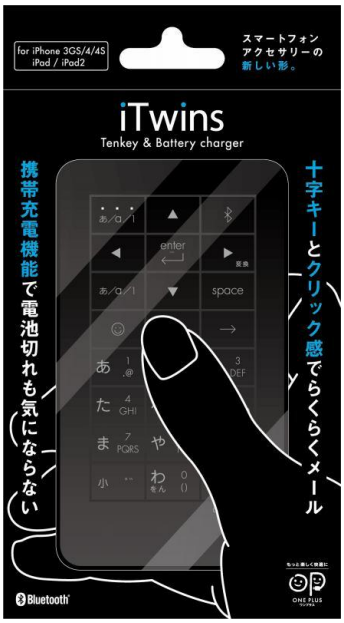

■因幡電機産業について

会社名	因幡電機産業株式会社
本社所在地	大阪市西区立売堀四丁目 11 番 14 号
設立	1949 年 5 月
代表者	守谷 承弘
資本金	81 億円
事業内容	電設資材、産業機器等の卸販売及び空調部材等の製造販売
URL	http://www.inaba.co.jp/