アナログマルチメータ　1110JB

IEC61010 準拠

JAPPY ラック対象品

荷姿写真

■仕様

レンジ		測定範囲	精度
直流電圧 (DC V)	0.3V	0~0.3V(16.7kΩ/V)	最大目盛値の±3%
	3V	0~3V (20kΩ/V)	
	12V	0~12V	
	30V	0~30V	
	120V	0~120V	
	300V	0~300V	
	600V	0~600V	
交流電圧 (AC V)	12V	0~12V(9kΩ/V)	最大目盛値の±4%
	30V	0~30V (9kΩ/V)	最大目盛値の±3%
	120V	0~120V	
	300V	0~300V	
	600V	0~600V	
直流電圧 (DC A)	60μA	0~60μA(端子間電圧約 0.3V)	最大目盛値の±3%
	30mA	0~30mA(端子間電圧約 0.4V)	
	300mA	0~300mA(端子間電圧約 1V)	
抵抗 (Ω)	×1	0~3kΩ(中央目盛値 30Ω)	目盛長の±3%
	×10	0~30kΩ(中央目盛値 300Ω)	
	×100	0~300kΩ(中央目盛値 3kΩ)	
バッテリーテスト1.5V		0.7~2.0V(負荷抵抗約 10Ω)	最大目盛値の±3%
温度 (TEMP)		0~100℃	目盛長の±3%
		上記以外の範囲(−20~150℃)	目盛長の±4%
LED		0Ωで約10mA通電(電池電圧3Vのとき)	
導通(•)))		約100Ω以下でブザー鳴動	
交流/直流電圧の使用最高回路電圧		AC/DC600V(ライン・ニュートラル間) AC/DC300V(対アース間)	
耐電圧		AC3700V/1分間	
安全規格		IEC61010-1(JIS C 1010-1) 過電圧 CAT.Ⅲ 300V 汚染度 2 過電圧 CAT.Ⅱ 600V 汚染度 2 IEC61010-2-031(JIS C 1010-2-31)	

外形寸法	94(L)×140(W)×39(D)㎜
質量	約280g(電池含む)
電源	単3乾電池R6P(1.5V) ×2
付属品	7066(測定コード) 単3乾電池R6P(1.5V) ×2 8923(ヒューズF500mA/600V) 9103(携帯ケース) 取扱説明書
オプション	7060(温度プローブ)

※本器に付属の電池は出荷時の動作確認用のため寿命が短くなります。

【特長】

- DC20kΩ /Vの高感度タイプマルチメータ
- 1m の落下にも耐えるドロッププルーフ機能
- 線間電圧AC600V(対地電圧AC300V MAX)まで測定可能(定格600Vのセラミックヒューズプロテクト)
- 導通ブザー、電池消耗チェック、LEDチェック、温度測定機能付(センサ別売)

商品コード	品番	標準単価	出荷単位
690-900-11102	**1110JB**	￥6,500	1 台

デジタルマルチメータ　1019R JB

JAPPY ラック対象品

荷姿写真

■仕様

測定範囲・確度	直流電圧	600.0mV/6.000/60.00/600.0V(入力インピーダンス:10MΩ) ±0.8%rdg±5dgt(600.0mV/6.000/60.00V) ±1.0%rdg±5dgt(600.0V)
	交流電圧 (RMS)	6.000/60.00/600.0V(入力インピーダンス:10MΩ) ±1.3%rdg±5dgt(6.000/60.00V)(50/60Hz) ±1.7%rdg±5dgt(6.000/60.00V)(45~500Hz) ±1.6%rdg±5dgt(600.0V)(50/60Hz) ±2.0%rdg±5dgt(600.0V)(45~500Hz)
	抵抗	600.0Ω/6.000/60.00/600.0kΩ/6.000/40.00MΩ ±1.0%rdg±5dgt(600.0Ω/6.000/60.00/600.0kΩ/6.000MΩ) ±2.5%rdg±5dgt(40.00MΩ)
	導通	600.0Ω(約60Ω以下でブザー鳴動)
	キャパシタンス	6.000/60.00/600.0nF/6.000/60.00/600.0μF ±3.5%rdg±50dgt(6.000nF) ±3.5%rdg±10dgt(60.00nF) ±3.5%rdg±5dgt(600.0nF/6.000/60.00μF) ±4.5%rdg±5dgt(600.0μF)
適合規格		IEC61010-1 CATⅢ300V, CATⅡ600V　汚染度2 IEC61010-2-033　IEC61010-031　IEC61326-2-2
使用電池		コイン形リチウム電池 CR2032(3V)×1 ※連続使用可能時間 約120時間(オートパワーセーブ約15分)
外形寸法/質量		126(L)×85(W)×18(D)㎜/約135g (ハードケース,電池含む)
付属品		9188(ハードケース) ¥1,000(消費税別) コイン形リチウム電池 CR2032×1　取扱説明書

※本器に付属の電池は出荷時の動作確認用のため寿命が短くなります。
※交流電圧:CF≦3(50/60Hz)正弦波以外の波形は±0.5%rdg±5dgtを加算, 波高値900V以下

【特長】

- 真の実効値タイプ
- 最大測定電圧 AC/DC600V
- 抵抗・導通・キャパシタンス測定機能付
- 読み取りやすい大きな表示部
- 使いやすさを追求したハードケース付

商品コード	品番	標準単価	出荷単位
690-900-10195	**1019R JB**	￥4,500	1 台

マグネット付テスタ アナログ CX-04MB-JP

アルティメット測定器シリーズ

JAPPY ラック対象品

荷姿写真 チラシPDF

AC V 交流電圧 / DC V 直流電圧 / DC mA 直流電流 / Ω 抵抗 / BATT 電池容量 / 導通 / dB デシベル / 磁石 / 金メッキテストリード

本体背面の磁石で金属面にはりつきます！
測定時に両手が使えるからとても便利！

導通チェックブザー
LED機能付き

【特長】
- テストリード保護キャップ付
- 接触不良の起こりにくい、金メッキテストリード

一般仕様

使用温湿度	5℃～+40℃、75%RH以下（但し、結露の無い事）
保存温湿度	5℃～+40℃、75%RH以下（但し、結露の無い事）
電源	12V電池（A23S/23A/23AE）×1個
寸法・質量	W85×H120×D25㎜、約200g
付属品	取扱説明書、12V電池

※本器に付属の電池は出荷時の動作確認用のため寿命が短くなります。

商品コード	品番	標準単価	出荷単位
690-900-00340	CX-04MB-JP	￥4,300	1台

マグネット付テスタ デジタル M-02MB-JP

アルティメット測定器シリーズ

JAPPY ラック対象品

荷姿写真 チラシPDF

AC V 交流電圧 / DC V 直流電圧 / Ω 抵抗 / 導通 / ダイオード / HOLD 表示固定 / Auto OFF オートパワーオフ / MAX HOLD 最大値固定 / 磁石 / 金メッキテストリード

本体背面の磁石で金属面にはりつきます！
測定時に両手が使えるからとても便利！

（ソフトケース付）

長めのテストリード

【特長】
- テストリード保護キャップ付
- 接触不良の起こりにくい、金メッキテストリード

一般仕様

表示	液晶、最大表示"1999"
オーバーレンジ表示	"OL"マーク表示
ローバッテリー表示	電池電圧低下時、"▭"マーク表示
極性表示	"－"のみ表示
サンプリング	3回/秒
使用温湿度	0℃～+40℃、75%RH以下（但し、結露の無い事）
保存温湿度	－10℃～+50℃、75%RH以下（但し、結露の無い事）
電源	CR2032（3V）リチウム電池×1個
寸法・質量	W56×H112×D9㎜、約75g
付属品	取扱説明書、ソフトケース

※本器に付属の電池は出荷時の動作確認用のため寿命が短くなります。
初めてご使用いただく際には必ず新しい電池と交換してください。

商品コード	品番	標準単価	出荷単位
690-900-00350	M-02MB-JP	￥4,600	1台

検電機能付テスタ M-08L-JP

アルティメット測定器シリーズ

JAPPY ラック対象品

荷姿写真 チラシPDF

AC V 交流電圧 / DC V 直流電圧 / AC A 交流電流 / DC A 直流電流 / Ω 抵抗 / 導通 / ダイオード / コンデンサチェック / Hz 周波数 / DUTY デューティチェック / 検電 / HOLD 表示固定 / Auto OFF 10分 解除可 / バックライト / 金メッキテストリード

【特長】

- A/Dコンバータ ICを搭載した コンパクトサイズのデジタルマルチメーター

電圧・抵抗値の測定は、「AUTO SELECT」を選ぶだけ

非接続検電機能付き
AC検電チェック
検電時の電圧に応じて音が鳴り、LEDが点灯します

コンセント奥までしっかり届く長めの18㎜テストリード先端部

テストリードは本体の裏にスッキリ収納

電圧/抵抗値の測定は AUTO SELECTを選ぶだけ

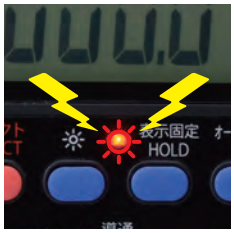

導通時にLEDとブザーでお知らせします

本体裏開け方

写真①のように本体の上下を持ち
写真②のA、Bを片方ずつずらし開きます

一般仕様

表示	バックライト付3.5桁LCD　最大4000カウント
レンジ切替	オートレンジ
極性表示	"ー"のみ表示
サンプリング	3回/秒
使用温湿度	0～+40℃、75%RH以下（但し結露の無い事）
保存温湿度	−10～+50℃、75%RH以下（但し結露の無い事）
電源	LR-44(1.5V) アルカリボタン電池×2個
寸法・質量	W60×H125×D23.7㎜、約120g
付属品	取扱説明書
校正	可

※本器に付属の電池は出荷時の動作確認用のため寿命が短くなります。

商品コード	品番	標準単価	出荷単位
690-900-00270	M-08L-JP	￥5,980	1 台

新商品
照明
計測器
電源 配線器具
工具・安全用品
空調・換気
配線アクセサリ
結束・支持材
配電盤アクセサリ
電線管アクセサリ
絶縁処理材
ケーブル
オリジナル
ケーブル防災

ACデジタルクランプメータ　2200JB

JAPPY ラック対象品

荷姿写真

薄い！ 軽い！
ポケットサイズのACクランプ！

一般仕様

測定範囲・確度	交流電流	40.00/400.0/1000A（3レンジオート） ±1.4%rdg±6dgt（50/60Hz） ±1.6%rdg±6dgt（45～65Hz）
	交流電圧	4.000/40.00/400.0/600V（4レンジオート） ±1.8%rdg±7dgt（45～65Hz） ±2.3%rdg±8dgt（65～500Hz）
	直流電圧	400.0mV/4.000/40.00/400.0/600V（5レンジオート） ±1.0%rdg±3dgt
	抵　抗	400.0Ω/4.000/40.00/400.0kΩ/4.000/40.00MΩ（6レンジオート） ±2.0%rdg±4dgt（0～400kΩ） ±4.0%rdg±4dgt（4MΩ） ±8.0%rdg±4dgt（40MΩ）
	導　通	50±30Ω以下でブザー鳴動
被測定導体径		最大φ33㎜
耐　電　圧		AC5320V/5秒間（コアと外箱間） AC3540V/5秒間（電気回路と外箱間）
適合規格		IEC 61010-1　CAT.Ⅲ 600V 汚染度2（AC A） CAT.Ⅲ 300V, CAT.Ⅱ 600V 汚染度2（AC/DC V） IEC 61010-031,IEC 61010-2-032,IEC 61326（EMC）
使用電池		単4乾電池 R03/LR03（1.5V）×2 ※連続使用可能時間 約350時間（オートパワーオフ約10分）
外形寸法/質量		190（L）×68（W）×20（D）㎜/約120g（電池含む）
付　属　品		7107A（測定コード） 9160（携帯用ケース） 単4乾電池R03×2, 取扱説明書

※本器に付属の電池は出荷時の動作確認用のため
寿命が短くなります。

【特長】

- 薄型・超軽量なクランプメータ
- 最大測定電流　AC1000A
- 込み入った配線での測定に便利な
  ティアドロップ型
- 被測定導体径φ 33㎜
- AC/DC 電圧、抵抗レンジ付の多機能設計
- 最小分解能 0.01A
- 国際安全規格IEC61010-1CAT.Ⅲに
  準拠した安全設計

商品コード	品番	標準単価	出荷単位
690-900-02205	**2200JB**	￥8,400	1 台

ミニACクランプメータ　C-02S-JP

アルティメット測定器シリーズ

JAPPY ラック対象品

荷姿写真

AC V 交流電圧　DC V 直流電圧　AC A 交流電流　Ω 抵抗　•))) 導通　Hz 周波数　低圧検電 被覆線AC　HOLD 表示固定　☀ バックライト　Auto OFF 10分

電気的特性

モード	レンジ	分解能	確度／周波数
ACV	1.0V ～ 600V	0.1V	±（0.8% rdg ＋ 5 dgt） ／45 ～ 65Hz
DCV	0.5V ～ 600V	0.1V	±（0.5% rdg ＋ 3 dgt）
ACA	0.01A ～ 6A	0.001A	±（2.5% rdg ＋ 8 dgt） ／45 ～ 65Hz
	6A ～ 60A	0.01A	
	60A ～ 200A	0.1A	
抵 抗	0Ω ～ 6kΩ	0.001kΩ	±（0.8% rdg ＋ 3 dgt）
周波数	40Hz～60Hz	0.1Hz	±（1.0% rdg ＋ 5 dgt）
	60Hz～1000Hz	1Hz	
導　通	0Ω～ 50Ω：ビープ音が鳴動		
非接触検電	AC90V ～ AC1000V：ビープ音が鳴動、LED が点滅		

一般仕様

表　示	液晶表示、6000 カウント
検波方法	平均値検波
測定可能導体径	最大φ20㎜
オートパワーオフ	約 10 分　（解除可能）
バックライト	押下の都度 点灯 / 消灯
サンプリング	3 回 / 秒
使用温湿度	0℃～＋40℃、75%RH 以下（結露のないこと）
保存温湿度	－10℃～ ＋50℃（電池を含まず / 結露のないこと）
電　源	単 4 形乾電池 × 2 個
電池寿命	約 150 時間 *
寸　法	約 (W)63 × (L)158 × (D)28 ㎜
質　量	約 136g（電池含む、テストリード含まず）
適応規格	IEC61010-1、IEC61010-2-030、 IEC61010-2-032 に準拠、 CAT II 1000V、CAT III 600V
付属品	取扱説明書、単 4 形乾電池 2 個、 収納ケース、テストリード

※アルカリ乾電池使用時。バックライトを多用されますと電池の
寿命が短くなります。
※本器に付属の電池は出荷時の動作確認用のため寿命が短くなります。

【特長】

- 電圧・電流・抵抗の切り替え不要のオー
  トファンクションモデル
- AC検電機能付き
- 周波数測定機能付き
- コンパクト手のひらサイズで持ち運び
  と使いやすさを追求

商品コード	品番	標準単価	出荷単位
690-900-00370	**C-02S-JP**	¥11,800	1 台

非接触検相器 8035-JP

JAPPY ラック対象品

荷姿写真

使用方法

【特長】

- 電線の被覆の上から安全に測定
- 2㎟～325㎟(IV)の電線に対応（仕上げ外径φ2.4㎜～30㎜）
- 相順、欠相の有無をLEDとブザーでチェック
- デルタ結線時の接地相を自動認識し、LEDの点滅で表示
- 配電盤の金属壁に設置可能なマグネット付
- 三相AC70～1000Vまでの広い測定電圧範囲
- LEDライトアップ機能で昼光下でもはっきり確認
- 国際安全規格IEC 61010-1 CAT.Ⅳ 600V, CAT.Ⅲ 1000V準拠

一般仕様

測定機能	検相(正相、逆相)、欠相の有無および接地相確認
測定原理	静電誘導方式
測定電圧範囲	三相電源AC70～1000V(正弦波、連続)
被測定導体径	仕上げ外径φ2.4～30㎜の絶縁電線
測定周波数範囲	45～66Hz
検相表示	正相：回転矢印緑色LED順次点滅(右回り)、正相文字緑色LED点灯、ブザー断続音 逆相：回転矢印赤色LED順次点滅(左回り)、逆相文字赤色LED点灯、ブザー連続音
表示機能	LEDライトアップ機能
電池電圧警告	電池消耗時：電源LED点滅
使用温湿度範囲	−10～50℃、80%(結露なきこと)
保存温湿度範囲	−20～60℃、80%(結露なきこと)
適合規格	IEC 61010-1(JIS C 1010-1) CAT.Ⅳ 600V, CAT.Ⅲ 1000V 汚染度2　IEC 61326　IEC 61557-1,-7
使用電池	単3アルカリ乾電池(LR6)×4 ※連続使用可能時間　約100時間(オートパワーオフ約10分)
外形寸法・質量	112(L)×61(W)×36(D)㎜ / 約380g
測定コード	約70cm
測定チャンネル色	R：赤　S：白　T：青
付属品	9096(携帯用ケース) ¥1,400(消費税別) 単3アルカリ乾電池(LR6)×4本　取扱説明書

※本器に付属の電池は出荷時の動作確認用のため寿命が短くなります。

商品コード	品番	標準単価	出荷単位
690-900-00010	**8035-JP**	￥18,000	1本

検相・検電器 VP-01U-JP

アルティメット測定器シリーズ

JAPPY ラック対象品

荷姿写真 チラシPDF

低圧検相 被覆線AC　低圧検電 被覆線AC　Auto OFF 5分　防塵 IP53準拠

結果が色でわかる

使用方法

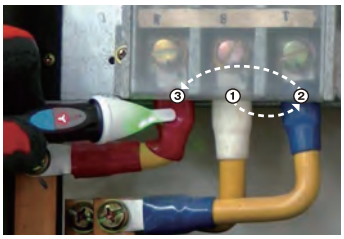

【特長】

- 被覆電線に電圧クリップを挟まない新方式の検相器
- 細いテストプローブで過密な配線場所でも検相可能
- 検相の経過と結果が目(LED)と耳(電子音)で確認可能
- 非接触(被覆電線)にて安全に検相、検電可能
  ※本器は３相３線、３相４線式以外の配電線は検相ができません

一般仕様

測定モード	検相モード、検電モード
電圧範囲	AC100V ～ AC1000V
周波数	45Hz ～ 65Hz
オートパワーオフ	約5分
保護等級	IP53準拠
使用温湿度	−10℃ ～ +40℃　75%RH以下(結露のないこと) ＋40℃ ～ +50℃　45%RH以下(結露のないこと)
保存温湿度	−20℃ ～ +60℃ 80%RH以下(電池含まず ／ 結露のないこと)
電源	単4乾電池(1.5V)　2個
電池寿命	約150時間※1
寸法・質量	(W)21 × (L)153 × (D) 26㎜ 約50g(電池含む)
適応規格	IEC 61010-1 CAT.Ⅲ　1,000VAC準拠 IEC 61010-1 CAT.Ⅳ　600VAC準拠
付属品	取扱説明書、単4乾電池 2個

※1:アルカリ乾電池使用時
検相または検電の頻度(電子音の鳴動や状態表示部の点灯、点滅)により電池の寿命は短くなります。
※本器に付属の電池は出荷時の動作確認用のため寿命が短くなります。

商品コード	品番	標準単価	出荷単位
690-900-00330	**VP-01U-JP**	￥8,000	1 本

新商品
照明
計測器
電源配線器具
工具・安全用品
空調・換気
配線アクセサリ
結束・支持材
配電盤アクセサリ
電線管アクセサリ
絶縁処理材
ケーブル
オリジナル
ケーブル防災

配線チェッカ　8510-JP

JAPPY ラック対象品

荷姿写真

【特長】

- コンセントの回路探査に威力を発揮！
- 検出レベルの自動調整機能付きで、ボタン一つの簡単な操作性
- 100V/200Vコンセントに対応
- 探査結果をLEDとブザー音でお知らせ
- 国際安全規格IEC61010-1 CAT.Ⅲ 250Vに準拠

一般仕様

測定範囲・確度	交流電流	40.00/400.0/1000A（3レンジオート） ±1.4%rdg±6dgt（50/60Hz） ±1.6%rdg±6dgt（45～65Hz）
	交流電圧	4.000/40.00/400.0/600V（4レンジオート） ±1.8%rdg±7dgt（45～65Hz） ±2.3%rdg±8dgt（65～500Hz）
	直流電圧	400.0mV/4.000/40.00/400.0/600V（5レンジオート） ±1.0%rdg±3dgt
	抵　抗	400.0Ω/4.000/40.00/400.0kΩ/4.000/40.00MΩ（6レンジオート） ±2.0%rdg±4dgt（0～400kΩ） ±4.0%rdg±4dgt（4MΩ） ±8.0%rdg±4dgt（40MΩ）
	導　通	50±30Ω以下でブザー鳴動
被測定導体径		最大φ33㎜
耐　電　圧		AC5320V/5秒間（コアと外箱間） AC3540V/5秒間（電気回路と外箱間）
適合規格		IEC 61010-1　CAT.Ⅲ 600V 汚染度2（AC A） CAT.Ⅲ 300V, CAT.Ⅱ 600V 汚染度2（AC/DC V） IEC 61010-031,IEC 61010-2-032,IEC 61326（EMC）
使用電池		単4乾電池 R03/LR03（1.5V）×2 ※連続使用可能時間 約350時間（オートパワーオフ約10分）
外形寸法/質量		190（L）×68（W）×20（D）㎜/約120g（電池含む）
付　属　品		7107A（測定コード） 9160（携帯用ケース） 単4乾電池R03×2, 取扱説明書

※本器に付属の電池は出荷時の動作確認用のため寿命が短くなります。

測定原理

コンセント（活線状態）に送信機を接続し、送信機から出力される信号を受信機で検知することにより、接続されているブレーカを探査します。

※本器に漏電検出機能はありません。

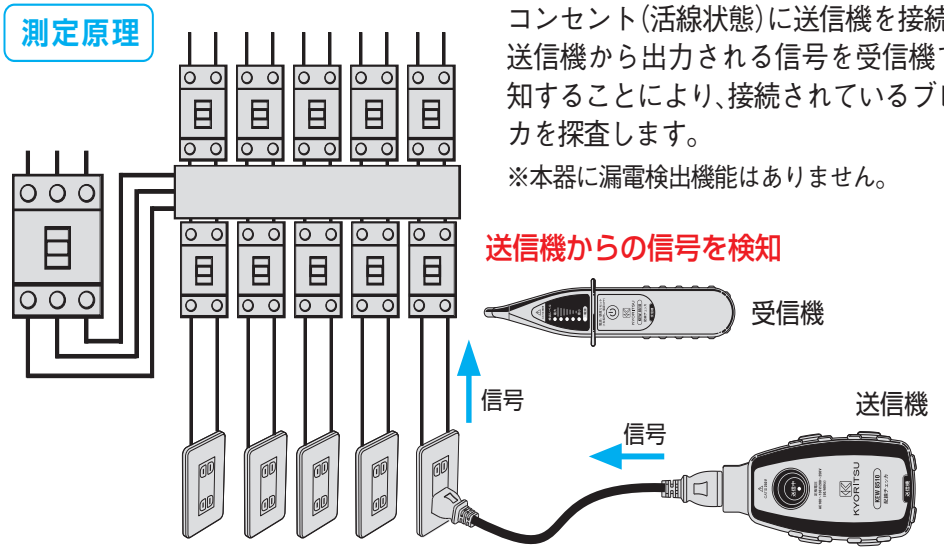

使用方法

商品コード	品番	標準単価	出荷単位
690-900-08510	**8510-JP**	￥39,000	1台

防塵防水 AC 検電器 V-20WP-JP

アルティメット測定器シリーズ

JAPPY ラック対象品

低圧検電 裸線AC/DC 被覆線AC　LEDライト

荷姿写真 チラシPDF

【特長】
- もしもに備えた防塵・防水構造(IP67)
- 先端LEDと後部にペンライト機能付き
- 低圧測定可能(ワイドモードAC12V～1000V)

一般仕様

電圧検出範囲	ノーマルモード時：AC100V～AC1000V ワイドモード時：AC12V～AC1000V
周波数	50Hz/60Hz（正弦波）
インジケーター	テストプローブ部：緑色LED、赤色LED、橙色LED
照明機能	プローブ先端LEDライト、背面LEDライト
防塵防水・落下耐性	IP67準拠、2m
使用温湿度	0℃～50℃、80%RH以下　（但し、結露の無い事）
保存温湿度	－10℃～60℃、80%RH以下　（但し、結露の無い事）
電源	単4形乾電池(1.5V)×2本
寸法・質量	H161×W24×D29㎜　約68g(電池含む)
付属品	取扱説明書、単4乾電池×2本*
適合規格	IEC61010-1準拠、CAT Ⅳ 1000V

※本器に付属の電池は出荷時の動作確認用のため寿命が短くなります。

■検電使用例

■後部ペンライト

商品コード	品番	標準単価	出荷単位
690-900-00360	**V-20WP-JP**	￥5,000	1本

AC/DC 検電器 V-17-JP

アルティメット測定器シリーズ

JAPPY ラック対象品

低圧検電 裸線AC/DC 被覆線AC　LEDライト

荷姿写真 チラシPDF

【特長】
- 100V/200V判別可能(裸線のみ)
  (電位差検出のため単相の場合は100Vのみ)
- 接触(裸線)/非接触(被覆線)対応
- 感度調整ボリューム付(無段階)(非接触(被覆線)モード時のみ)
- 先端LEDライト搭載
- AC/DC両用(DCは裸線のみ)
- 先端、持ち手部分は絶縁性を考慮したラバー仕様

一般仕様

測定モード	検相モード、検電モード
電圧範囲	AC100V ～ AC1000V
周波数	45Hz ～ 65Hz
オートパワーオフ	約5分
保護等級	IP53準拠
使用温湿度	－10℃ ～ +40℃　75%RH以下（結露のないこと） ＋40℃ ～ +50℃　45%RH以下（結露のないこと）
保存温湿度	－20℃ ～ +60℃　80%RH以下（電池含まず／結露のないこと）
電源	単4乾電池(1.5V)　2個
電池寿命	約150時間※1
寸法・質量	（W）21 ×（L）153 ×（D）26㎜　約50g(電池含む)
適応規格	IEC 61010-1 CAT.Ⅲ　1,000VAC準拠 IEC 61010-1 CAT.Ⅳ　600VAC準拠
付属品	取扱説明書、単4乾電池 2個

※1:アルカリ乾電池使用時
検相または検電の頻度(電子音の鳴動や状態表示部の点灯、点滅)により電池の寿命は短くなります。
※本器に付属の電池は出荷時の動作確認用のため寿命が短くなります。

■LEDライト

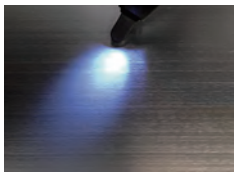

■調整ダイヤル

■LEDブザー緑色

■LEDブザー赤色点灯

商品コード	品番	標準単価	出荷単位
690-900-00310	**V-17-JP**	￥3,480	1本

新商品
照明
計測器
電源 配線器具
工具・安全用品
空調・換気
配線アクセサリ
結束・支持材
配電盤アクセサリ
電線管アクセサリ
絶縁処理材
ケーブル
オリジナル
ケーブル防災

金属検出機能付検電器　V-18-JP

アルティメット測定器シリーズ

JAPPY ラック対象品

荷姿写真

低圧検電（被覆線AC）　金属検出　LEDライト

壁裏の金属が検出できます

【特長】

- 先端LED搭載
- 金属検出機能付
- 3段階の感度調整機能付
- 先端は丈夫な樹脂仕様
- 持ち手部分は絶縁性を考慮したラバー仕様

※検出可能金属：鉄、金、銀、アルミ、銅、ステンレス

一般仕様

非接触式電圧検出範囲	AC：30V～1000V
金属検出	検出対象金属サイズ：φ2cm以上、検出距離：3～5cm
照明機能	照明ボタンを押すたびにLED照明のON/OFFが可能
使用温湿度	0℃～+40℃、75%RH以下（但し、結露のないこと）
保存温湿度	−10℃～+50℃、75%RH以下（但し、結露のないこと）
電源	A-23(12V)電池×1個
寸法・質量	W 23.0× H 146.0× D 23.0㎜、約49ｇ(電池含む)
付属品	取扱説明書

検電および電圧の判定は、他の配線の影響を受ける場所や検電器の握り方等で変化する場合があります。
※本器に付属の電池は出荷時の動作確認用のため寿命が短くなります。

■LEDライト

■検審緑色

■金属検出

商品コード	品番	標準単価	出荷単位
690-900-00320	**V-18-JP**	￥3,480	1 本

デジタル騒音計　SL-100U-JP

アルティメット測定器シリーズ

JAPPY ラック対象品

荷姿写真

A特性　MAX HOLD 最大値固定　Auto OFF 11分 解除可　バックライト

【特長】

- 最小限の機能に集約し、少ないボタンで操作が簡単
- 作業性も良く、持ち運びも容易なコンパクトサイズ
- 周囲の明るさを検知して自動で点灯/消灯するバックライトを搭載

一般仕様

表示	4桁LCD表示
測定範囲	〔A特性〕30.0ｄBA～130.0dBA
分解能	0.1dB
測定精度	±1.5dB　(1kHz、94dBにて)
サンプリング	2回/秒
使用温湿度	0 ～ +40℃ 、80%RH以下(但し、結露のないこと)
保存温湿度	−10 ～ +60℃ 、70%RH以下(但し、結露のないこと)
電源	9V(角形)電池 x 1個
電池寿命	約20時間*(アルカリ電池使用時)
寸法・質量	W53×H133×D36㎜(防風・ボタン部分を除く) 約145g(電池含む)
付属品	取扱説明書、防風スクリーン
校正	可

※本器に付属の電池は出荷時の動作確認用のため寿命が短くなります。

商品コード	品番	標準単価	出荷単位
690-900-00280	**SL-100U-JP**	￥9,800	1 台

赤外線放射温度計 IR-01U-JP

アルティメット測定器シリーズ

JAPPY ラック対象品

荷姿写真

非接触表面温度測定　温度測定サーミスタタイプ　表示固定　最大/最小値メモリ　平均値表示　バックライト　10分 解除可　PSCマーク認証済品

【特長】 距離：測定径＝60㎝：Ø10㎝

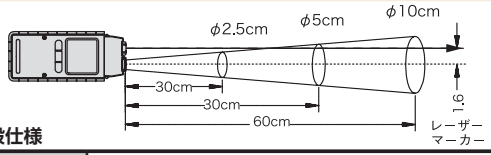

一般仕様

センサタイプ	周囲環境温度：サーミスタ、放射温度測定：サーモパイル
測定範囲	周囲環境温度：－10～＋60℃、放射温度測定：－30～＋550℃
分解能	周囲環境温度：0.1℃、放射温度測定：0.1℃
測定精度	周囲環境温度：±0.5℃、 放射温度測定：±2℃（－30～＋100℃）、±2％ｒｄｇ（左記以外）
サンプリング	2回/秒
放射率設定	可変（0.10～1.00で0.01単位で調整）
測定エリア	600㎜でφ100㎜
使用温湿度	0～＋50℃、70％RH以下（但し、結露のないこと）
保存温湿度	－20～＋60℃、80％RH以下（但し、結露のないこと）
寸法・質量	本体：W50×H116.6×D20.6㎜ 保護カバー装着時：W50.9×H132.9×D24.7㎜ 約128g（保護カバー装着時、電池含む）
電源	単4（1.5V）電池×2個
電池寿命	連続使用約20時間（アルカリ乾電池使用時）
付属品	取扱説明書、ストラップ、保護カバー
校正	可

※本器に付属の電池は出荷時の動作確認用のため寿命が短くなります。

商品コード	品番	標準単価	出荷単位
690-900-00230	**IR-01U-JP**	￥13,800	1台

デジタル照度計 LX-01U-JP

アルティメット測定器シリーズ

JAPPY ラック対象品

荷姿写真

照度測定　表示固定　最大値固定　平均値表示　バックライト　10分 解除可

【特長】
作業性のよいセンサー体型

一般仕様

測定範囲	0～200,000Lux、0～18,580fc
分解能	1Lux(0～18,999Lux)、10Lux(19,000～200,000Lux)
測定精度	±5％＋10dgt
サンプリング	1回/秒
使用温湿度	0～＋50℃、70％RH以下（但し、結露のないこと）
保存温湿度	－20～＋50℃、80％RH以下（但し、結露のないこと）
寸法・質量	本体：W50×H128.5×D20.6㎜ 保護カバー装着時：W50.9×H132.9×D24.7㎜ 約123g（保護カバー装着時、電池含む）
電源	単4（1.5V）電池×2個
電池寿命	連続使用約150時間（アルカリ乾電池使用時）
付属品	取扱説明書、ストラップ、保護カバー
校正	可

※本器に付属の電池は出荷時の動作確認用のため寿命が短くなります。

商品コード	品番	標準単価	出荷単位
690-900-00250	**LX-01U-JP**	￥21,000	1台

新商品
照明
計測器
電源配線器具
工具・安全用品
空調・換気
配線アクセサリ
結束・支持材
配電盤アクセサリ
電線管アクセサリ
絶縁処理材
ケーブル
オリジナル
ケーブル防災

デジタル風速計　AM-01U-JP

アルティメット測定器シリーズ

JAPPY ラック対象品

荷姿写真

風速測定　温度測定 サーミスタタイプ　表示固定　最大/最小値メモリ　平均値表示　バックライト　10分 解除可

【特長】
- 風速測定と同時に周囲温度の測定が可能
- 体感温度（ウィンチドル）測定機能付

一般仕様

測定範囲	風速：0.4～20m/S、周囲環境温度：－10～＋50℃
分解能	風速：0.1m/s、周囲環境温度：0.1℃
測定精度	風速：±（0.2m/s＋2%rdg） 周囲環境温度：±0.5℃（0～＋45℃）、±1%（左記以外）
サンプリング	1回/秒
使用温湿度	0～＋50℃、70%RH以下（但し、結露のないこと）
保存温湿度	－20～＋60℃、80%RH以下（但し、結露のないこと）
寸法・質量	本体：W50×H129.2×D20.6㎜ 保護カバー装着時：W50.9×H132.9×D24.7㎜ 約135g（保護カバー装着時、電池含む）
電源	単4（1.5V）電池×2個
電池寿命	連続使用約40時間（アルカリ乾電池使用時）
付属品	取扱説明書、ストラップ、保護カバー
校正	不可

※本器に付属の電池は出荷時の動作確認用のため寿命が短くなります。

商品コード	品番	標準単価	出荷単位
690-900-00240	**AM-01U-JP**	￥18,500	1 台

デジタル回転計　RM-01U-JP

アルティメット測定器シリーズ

JAPPY ラック対象品

荷姿写真

回転数　表示固定　最大/最小値メモリ　平均値表示　バックライト　10分 解除可

【特長】
- 測定対象物に反射テープ（付属）を貼りつけて回転数を測定

一般仕様

測定範囲	100.0～99,999rpm
分解能	0.1rpm（100～19,999.9 rpm ）、1rpm（左記以外）
測定精度	±（0.02%rdg＋1dgt）
サンプリング	2回/秒
使用温湿度	0～＋50℃、70%RH以下（但し、結露のないこと）
保存温湿度	－20～＋60℃、80%RH以下（但し、結露のないこと）
寸法・質量	本体：W50×H104.6×D20.6㎜ 保護カバー装着時：W50.9×H132.9×D24.7㎜ 約115g（保護カバー装着時、電池含む）
電源	単4（1.5V）電池×2個
電池寿命	連続使用約30時間（アルカリ乾電池使用時）
付属品	取扱説明書、ストラップ、保護カバー、 反射テープ（20×150㎜、5枚）
校正	可

※本器に付属の電池は出荷時の動作確認用のため寿命が短くなります。

商品コード	品番	標準単価	出荷単位
690-900-00260	**RM-01U-JP**	￥14,500	1 台

USBコンセント

JAPPY ラック対象品

梱包写真 チラシPDF

訪日外国人の急増、2020東京五輪、USB対応機器の普及など、USB対応コンセントはこれからのスタンダード！

▲USB-R3701W-JP

使用イメージ

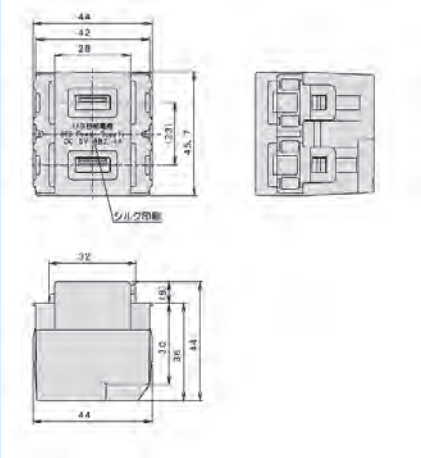

(表)

(裏)

▲USB-X9075W-JP

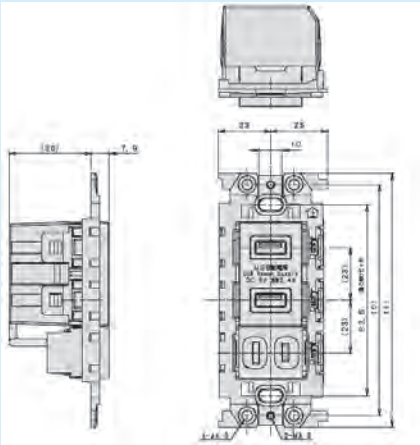

ホテル

キッチン

空港・駅の待合室

【特長】 ●DC5V/2.4Aの大出力、各社タブレットの急速充電が可能

商品コード	品番	仕様	梱包		出荷単位
			大箱	小箱	
690-300-00160	**USB-R3701W-JP**	USBコンセント×2	100個	10個	1個
690-300-00170	**USB-X9075W-JP**	USBコンセント×2+AC100Vコンセント×1+連用枠	60個	5個	1個

盗電防止コンセントカバー

JAPPY ラック対象品

荷姿写真 チラシPDF

見えない場所のコンセントを盗電・イタズラから守ります!

●屋外コンセント用

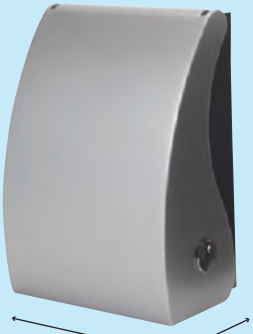

▲RDS10000SL-JP
(鍵付き)

使用イメージ

●トイレ用

▲RDS21000W-JP
(鍵付き)

漏電遮断器付プラグ
収納イメージ

商品コード	品番	仕様	梱包	出荷単位
690-300-00110	**RDS10000SL-JP**	屋外コンセント用(鍵付き シルバー)コンセントカバー	20個	1個
690-300-00120	**RDS21000W-JP**	トイレ用(パッキン 鍵付き ホワイト)コンセントカバー	20個	1個

スイッチカバー・コンセントカバー

JAPPY ラック対象品

梱包写真 チラシPDF

- ●屋内用スリムタイプ(業界最薄!)
- ●コンセントだけでなく、スイッチのカバーとしても使用可能
- ●既設のスイッチやコンセントへの後付けが可能

▲RDS30000W-JP
(鍵付き)

▲RDS40000W-JP
(鍵なし)

▲RDS-30RPG-JP
(オプション　ゴムパッキン)

使用イメージ

商品コード	品番	仕様	梱包	出荷単位
690-300-00130	**RDS30000W-JP**	スリムタイプ屋内用(鍵付き ホワイト)コンセントカバー	50個	1個
690-300-00150	**RDS40000W-JP**	スリムタイプ屋内用(鍵なし ホワイト)コンセントカバー	50個	1個
690-300-00140	**RDS-30RPG-JP**	IPX4防滴ゴムパッキン(スリムタイプ屋内用オプション)	120個(1箱) / 20個(1袋)	1個

— スイッチ・コンセント用はさみ枠 —

スゴ枠 sugo waku JRW

ボックスレスで取り付け簡単!

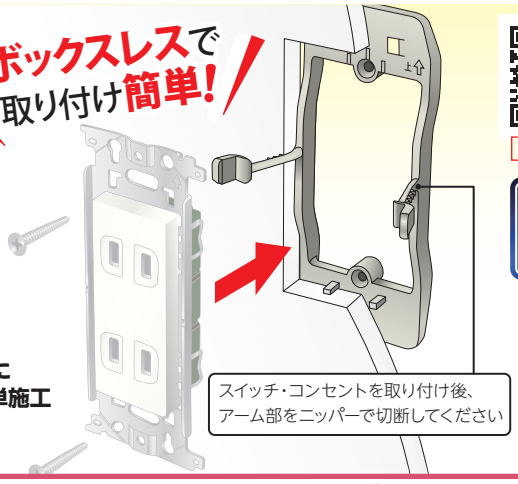

梱包写真

JAPPY ラック対象品

低コスト! ボックスを使用しない工法のため経済的

簡単施工! アーム部で仮固定ができ、裏側に落ちません はめ込むだけの簡単施工

■材質：PVC／グレー色　■適用壁厚さ：9.5㎜~25㎜

JRW-1（1連用）

JRW-2（2連用）

JRW-3（3連用）

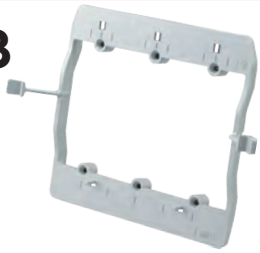

商品コード	品番	開口寸法(㎜)		本体サイズ(㎜)		梱包	出荷単位
		幅	高さ	アーム部除く W×H	アーム部含む最大 W×D×H		
690-300-00010	JRW-1	54 +5 -0	95 +5 -0	53×130	105×39×130	100個	10個(1袋)
690-300-00020	JRW-2	100 +5 -0	95 +5 -0	99×130	151×39×130	60個	10個(1袋)
690-300-00030	JRW-3	145 +5 -0	95 +5 -0	145×130	197×39×130	40個	10個(1袋)

ポッキンプラグ

JAPPY ラック対象品

荷姿・梱包写真

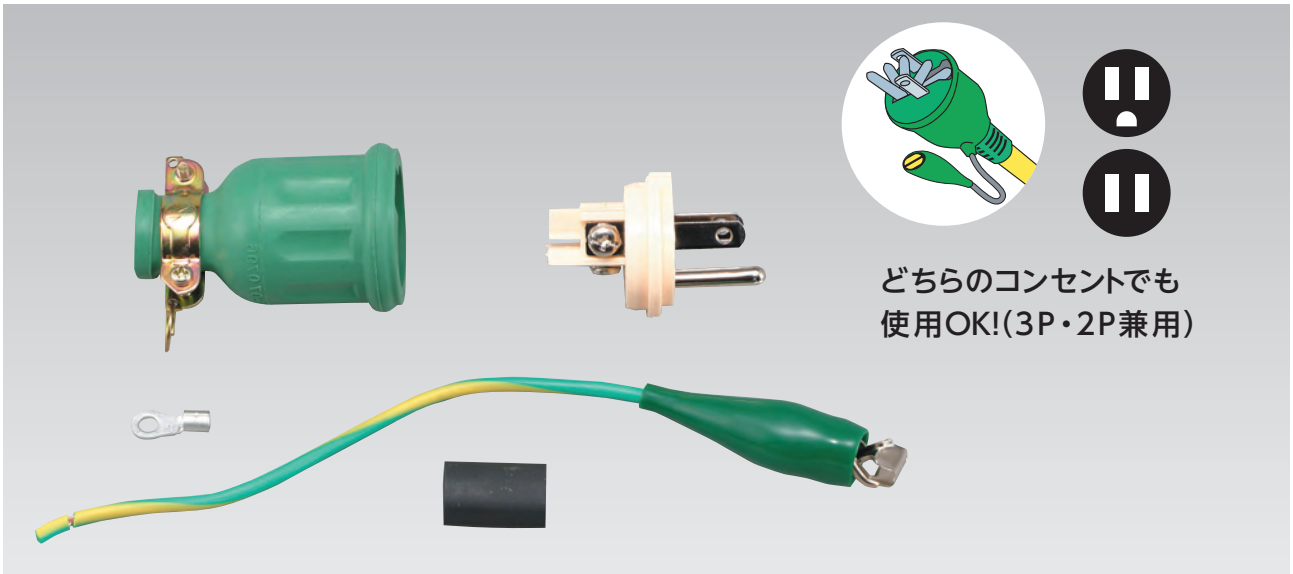

【特長】

- アースピンが自然に倒れ、2Pコンセントも簡単に使用可能
- コンセントから抜くと、アースピンが起き上がります

商品コード	品番	定格	電線仕様	梱包		出荷単位
				大箱	小箱	
690-930-00100	PP-01	15A/125V	防雨型ゴムプラグ	100袋	10袋	1袋

OAタップ

RoHS対応　JAPPYラック対象品

梱包写真 チラシPDF

【特長】
- 抜け止め4個口のOAタップ
- 通電確認用LED付き
- 背面に強力マグネット付き
- 仮固定用フック穴付き
- 3mと5mの2種類
- 定格容量:15A・125V(1500Wまで)

通電状態 LED

商品コード	品番	仕様	梱包	出荷単位
690-300-00200	**OAT4N3-JP**	抜け止め・平刃3P4個口 VCTF3m	25本	1本
690-300-00210	**OAT4N5-JP**	抜け止め・平刃3P4個口 VCTF5m	15本	

スリムショートタップ

JAPPYラック対象品

梱包写真

【特長】
- 柔らかくキレイな30㎝カラーコード採用(VCT2芯×1.25㎟)
- 場所をとらないスリムでコンパクトな3個口タップ
- ビジネスバッグにもスッキリ収納
- 30×25×390㎜　120g
- 定格容量:15A・125V(1500Wまで)

日本製

アース付プラグも使用可能

商品コード	品番	梱包	出荷単位
690-930-00090	**KSS02-03JP 青 30cm ショート**	50本	1本(30㎝)
690-930-00091	**KSS02-03JP 桜 30cm ショート**		